



idiazi
medios publicitarios

**PRESENTACIÓN
DE MEDIOS**

¿Quiénes somos?

Idiaz Medios Publicitarios, es una empresa 100% cachanilla con mas de 20 años en el ramo publicitario, con enfoque en **medios de publicidad**. (Espectaculares unipolares, vallas publicitarias, vallas móviles y pantallas LED)

Algunos de nuestros clientes:

***CUT Universidad**

***CETIS Universidad**

***INSEMER**

***CADENA**

***CASAS BRASA**

***GRUPO MODELO**

***DEVLYN**

***LECHERA JERSEY**

***EL FLORIDO**

***BEST OPTICAL**

***LIQUIS FARMACIAS**

***PLAZA CARRANZA**

***NIKE**

***LITTLE CAESARS**

***FRIKKO**

***CCM**

001

Lázaro Cárdenas y Río Nuevo

Características

Zona comercial de alto impacto

12.90 mts ancho x 7.20 mts alto

Alto tráfico vehicular

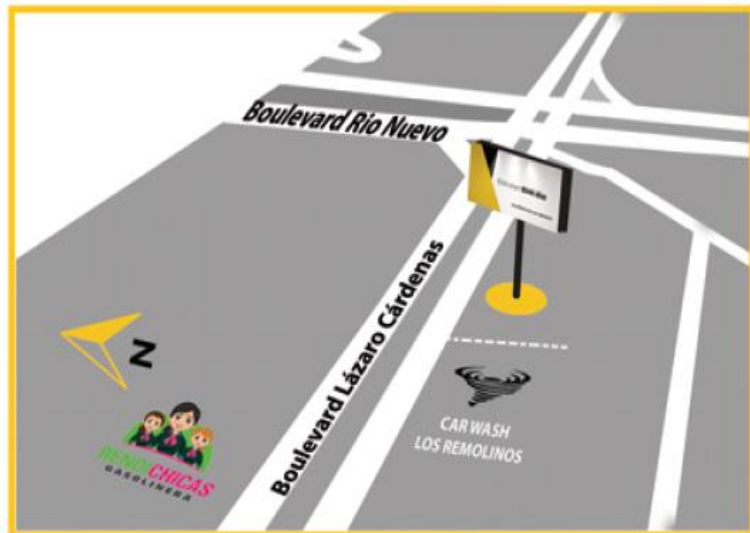

Vista Natural



Vista Cruzada

idiaz
medios publicitarios

002

Río Nuevo, frente a Bosque de la ciudad

Características

Vista a Bosque de la Cd. y FCA

12.90 mts ancho x 7.20 mts alto

Alto tráfico vehicular



Vista Natural



Vista Cruzada

idiaz
medios publicitarios

003

Periférico Gómez Morín y Cataviña (al lado de Gran Via)

Características

Zona comercial de alto impacto

12.9 mts ancho x 6 mts alto

Alto tráfico vehicular



Vista Natural



Vista Cruzada

idiaz
medios publicitarios

004

Justo Sierra y Los Pinos

Características

Zona comercial de alto impacto

11 mts ancho x 7 mts alto

Alto tráfico vehicular



Vista Natural



Vista Cruzada



005

Periférico Gómez Morín, Costado CETYS

Características

Zona comercial de alto impacto

12.85 mts ancho x 8.30 mts alto

Alto tráfico vehicular



Vista Natural



Vista Cruzada



idiaz
medios publicitarios

006

Lázaro Cárdenas y Gómez Morín (puente Pando)

Características

Zona comercial de alto impacto

12.9 mts ancho x 8.5 mts alto

Alto tráfico vehicular

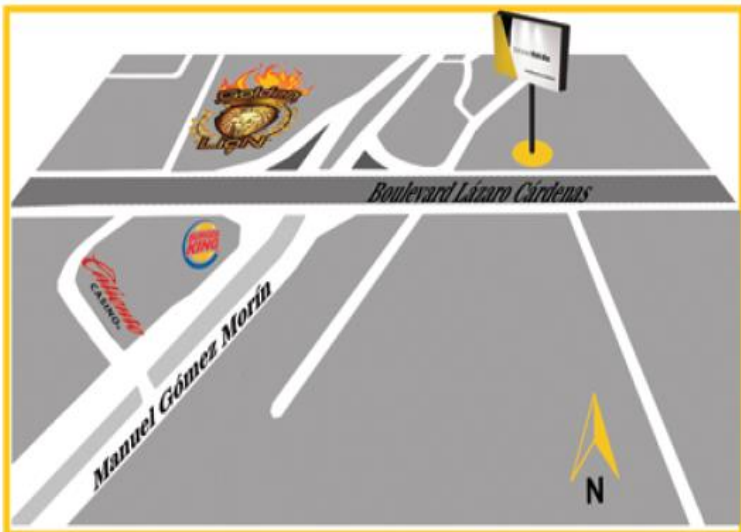

Vista Natural



Vista Cruzada



007

Novena e Independencia

Características

Zona comercial de alto impacto

12 mts ancho x 7.5 mts alto

Alto tráfico vehicular



Vista Natural



Vista Cruzada

idiaz
medios publicitarios

008

Independencia y Río San Lorenzo

Características

Zona comercial de alto impacto

12.9 mts ancho x 7.2 mts alto

Alto tráfico vehicular

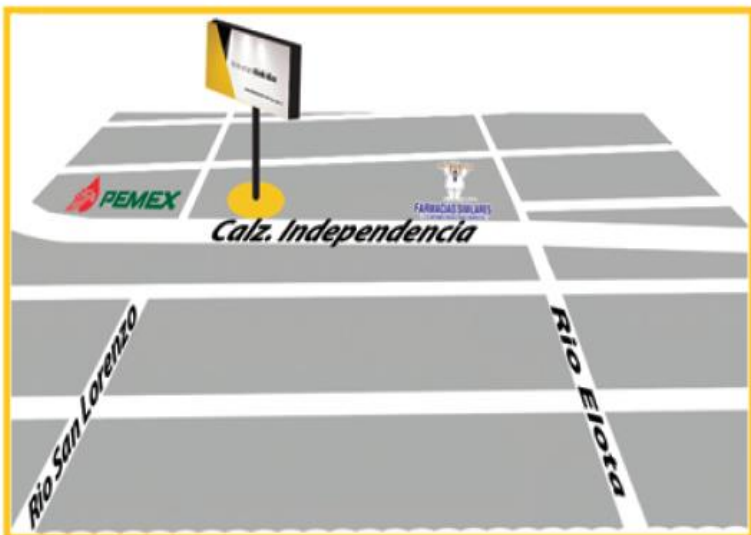

Vista Natural



Vista Cruzada

009

Anáhuac y Castellón

Características

Zona comercial de alto impacto

12.9 mts ancho x 8.2 mts alto

Alto tráfico vehicular



Vista Natural



Vista Cruzada



010

Lázaro Cárdenas y Calle 10

Características

A 100 mts de Plaza Nvo. Mexicali

12.8 mts ancho x 7 mts alto

Alto tráfico vehicular



Vista Natural



Vista Cruzada



idiaz
medios publicitarios

011

Lázaro Cárdenas y Sendero

Características

Zona comercial de alto impacto

12.8 mts ancho x 7 mts alto

Alto tráfico vehicular



Vista Natural



Vista Cruzada

idiaz
medios publicitarios

012

Lázaro Cárdenas y Villafontana

Características

Zona comercial y residencial

12.8 mts ancho x 8.3 mts alto

Alto tráfico vehicular



Vista Natural



Vista Cruzada

idiaz
medios publicitarios



013

Blvd. Héctor Terán Terán y Anáhuac

Características

A 100 mts de Comandancia

12.9 mts ancho x 8.50 mts alto

Alto tráfico vehicular



Vista Natural



Vista Cruzada

idiaz
medios publicitarios

014

Blvd. Adolfo López Mateos, esquina con independencia

Características

En Centro Cívico

12.8 mts ancho x 7 mts alto

Alto tráfico vehicular



Vista Natural



Vista Cruzada

idlaz
medios publicitarios

015

Blvd. Carranza e Independencia

Características

Zona residencial de clase media-alta

12.8 mts ancho x 7 mts alto

Alto tráfico vehicular



Vista Natural



Vista Cruzada

idiaz
medios publicitarios

016

Justo Sierra y Marmoleros (Bamoa)

Características

Zona comercial de alto impacto

12.9 mts ancho x 7.2 mts alto

Alto tráfico vehicular



Vista Natural



Vista Cruzada

idiaz
medios publicitarios



017

L. Montejano e Independencia

Características

Zona comercial de alto impacto

12.8 mts ancho x 6 mts alto

Alto tráfico vehicular

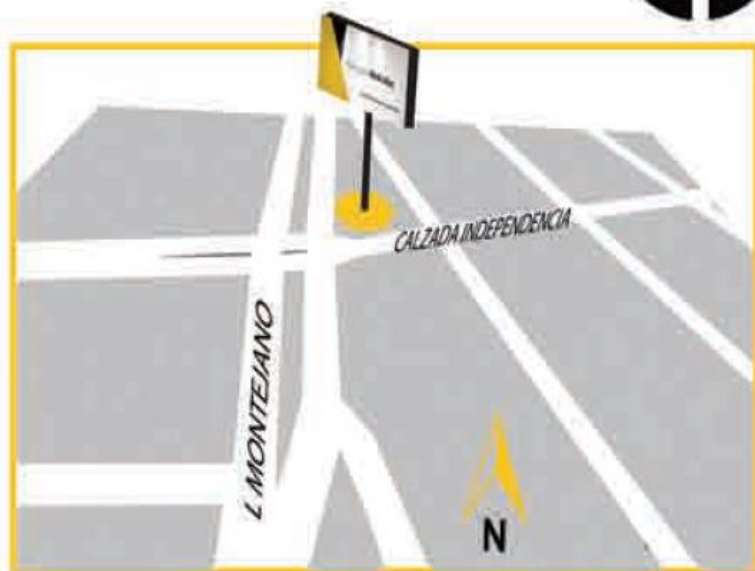

Vista Natural



Vista Cruzada

idiaz
medios publicitarios

018

Héctor Terán Terán y Carr. San Felipe

Características

4 vistas (2 naturales y 2 cruzadas)

11 mts ancho x 7.2 mts alto

Alto tráfico vehicular



Vista Natural



Vista Cruzada

idiaz
medios publicitarios



019

Entrada a zona urbana de San Luis (después de peaje)

Características

Entrada y Salida de San Luis R.C.

12.9 mts ancho x 7.2 mts alto

Alto tráfico vehicular

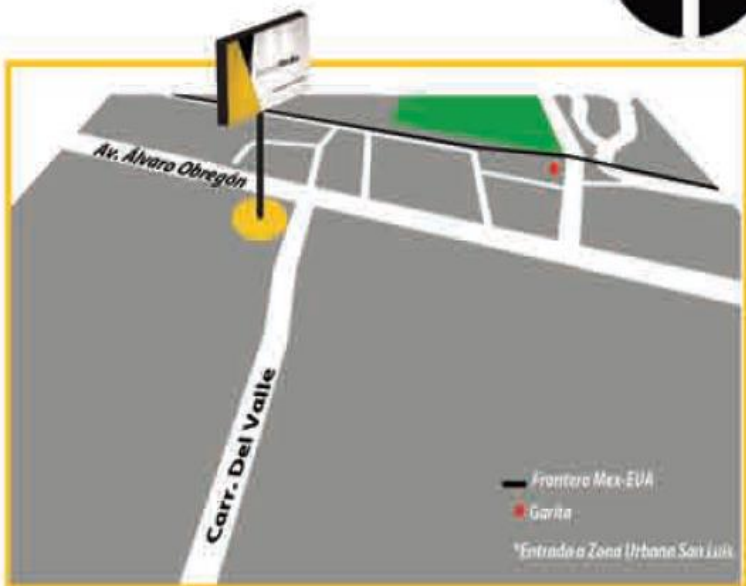

Vista Natural



Vista Cruzada

idiaz
medios publicitarios

020

Benito Juárez y Sánchez Taboada

Características

Conecta con 4 avenidas importantes

12.8 mts ancho x 8.30 mts alto

Alto tráfico vehicular



Vista Natural



Vista Cruzada

idiaz
medios publicitarios

021

Carretera Tijuana - Rosarito (Cuauhtémoc Sur)

Características

Zona comercial

8 mts ancho x 6 mts alto

Alto tráfico vehicular



Vista Natural



Vista Cruzada

idiaz
medios publicitarios

022

Entrada a San Luis Rio Colorado (cruzando peaje)

Características

Entrada y salida a San Luis R. C.

12.8 mts ancho x 3.6 mts alto

Alto tráfico vehicular



Vista Natural



Vista Cruzada



idiaz
medios publicitarios

023

López Mateos e Independencia

Características

Zona comercial de alto impacto

12.9 mts ancho x 7.2 mts alto

Alto tráfico vehicular

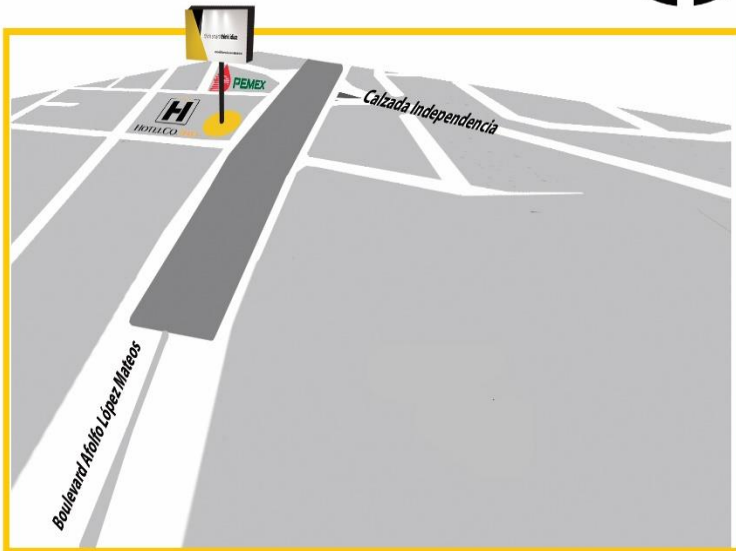

Vista Natural



Vista Cruzada

idiaz
medios publicitarios

024

Lázaro Cárdenas y Virreyes

Características

Zona comercial de alto impacto

12.8 mts ancho x 7 mts alto

Alto tráfico vehicular



Vista Natural



Vista Cruzada

025

Novena a 800 mts de Garita Nueva

Características

Nivel socioeconómico alto

12.8 mts ancho x 7 mts alto

Alto tráfico vehicular



Vista Natural



Vista Cruzada

idiaz
medios publicitarios

026 // Calz. Independencia Calle J

Características

Alto tráfico vehicular

Zona de alto Impacto económico

9.10 mts ancho x 6 mts alto



Vista Natural

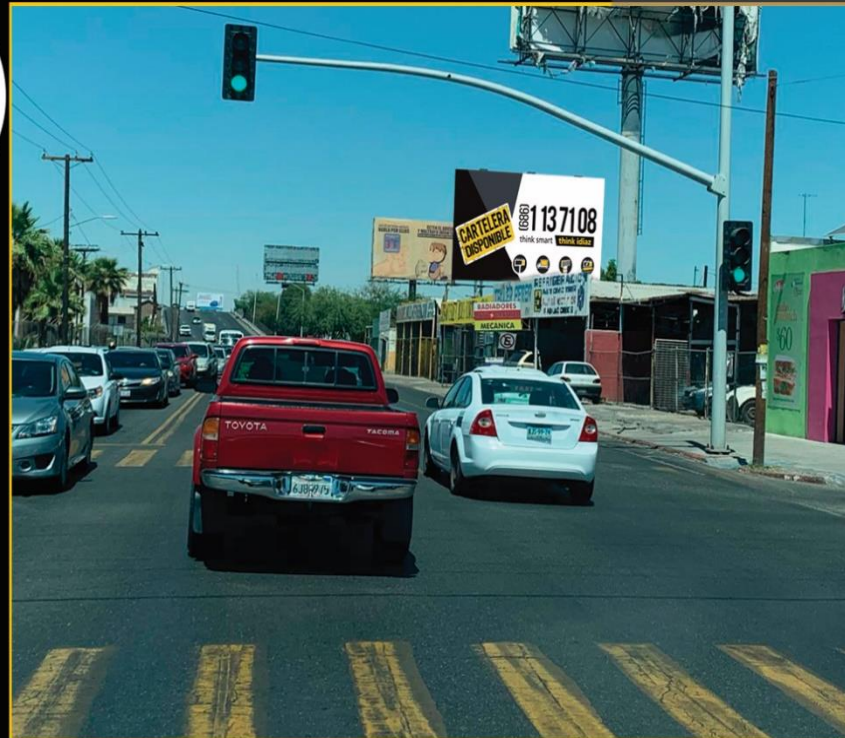

Vista Cruzada

idiaz
medios publicitarios

027

EL SAUZAL – ENSENADA

Características

A un costado de City Express Plus
Zona Hotelera & Comercial

12.20 mts ancho x 6.0 mts alto

Alto tráfico vehicular

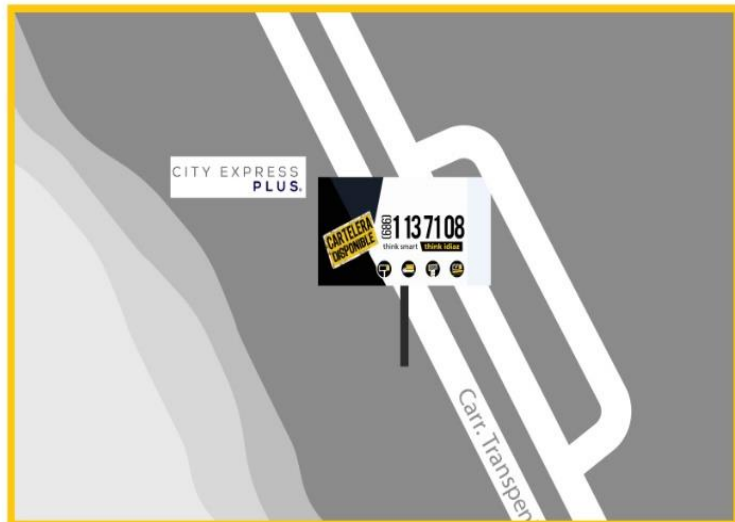

Vista Natural

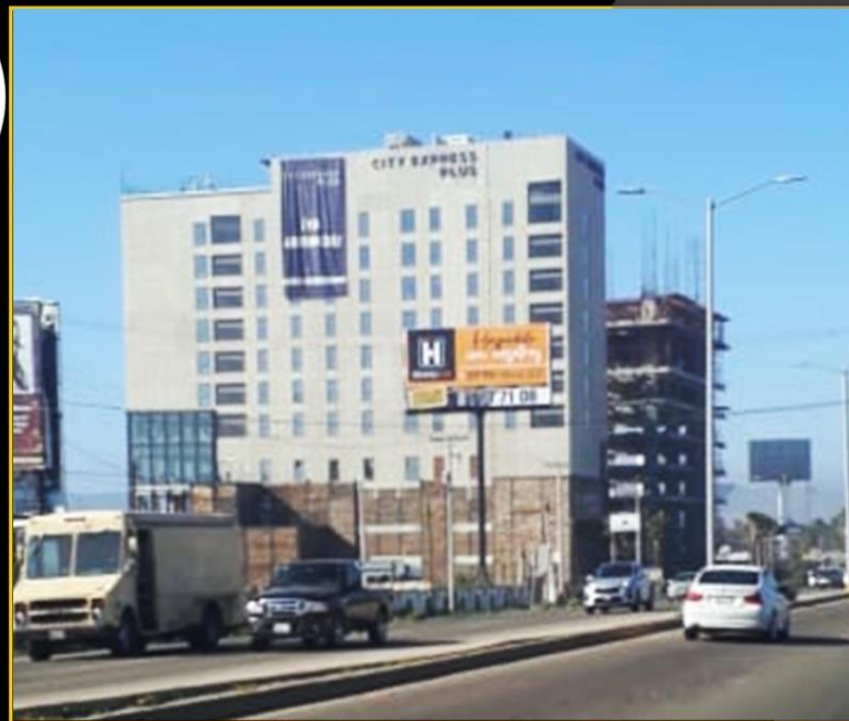

Vista Cruzada

idiaz
medios publicitarios

Características

Zona con alto impacto económico

Alto tráfico vehicular

12.90 mts ancho x 8.80 mts alto

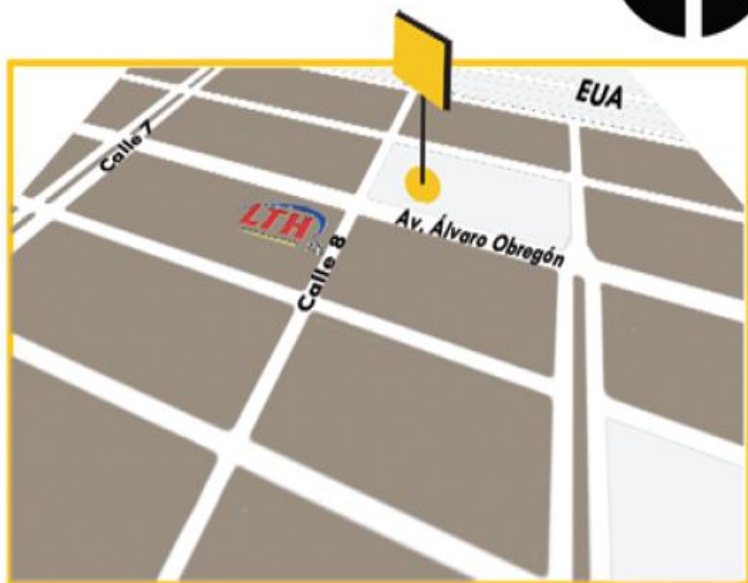

Vista Natural



Vista Cruzada

029 // Álvaro Obregón, entre calles 22 y 23 (San Luis R.C.)

Características

Zona con alto impacto económico

Alto tráfico vehicular

12.90 mts ancho x 8.30 mts alto

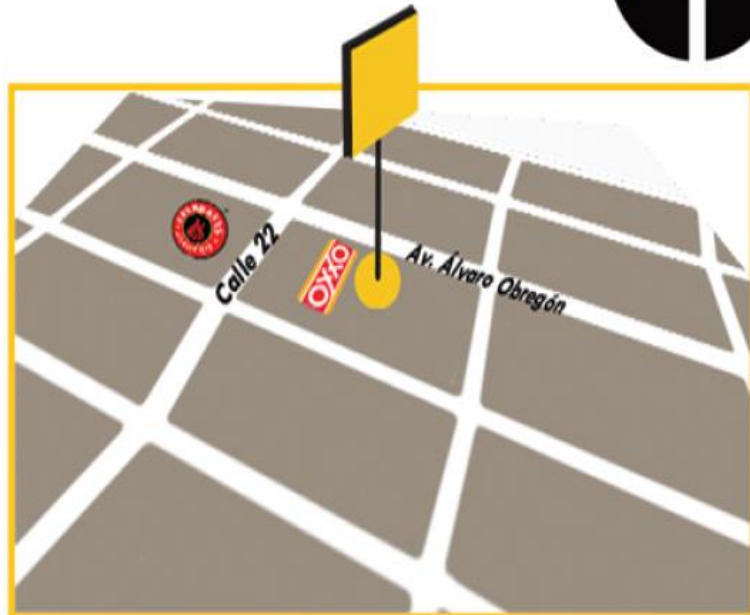

Vista Natural



Vista Cruzada

idiaz
medios publicitarios

030

Macristy e Independencia

Características

Zona comercial de alto impacto

12.00 mts ancho x 7.50 mts alto

Alto tráfico vehicular



Vista Natural



Vista Cruzada

idiaz
medios publicitarios

031

Tijuana, Corredor 2000

Características

Zona comercial de alto impacto

12.9 mts ancho x 7.2 mts alto

Alto tráfico vehicular

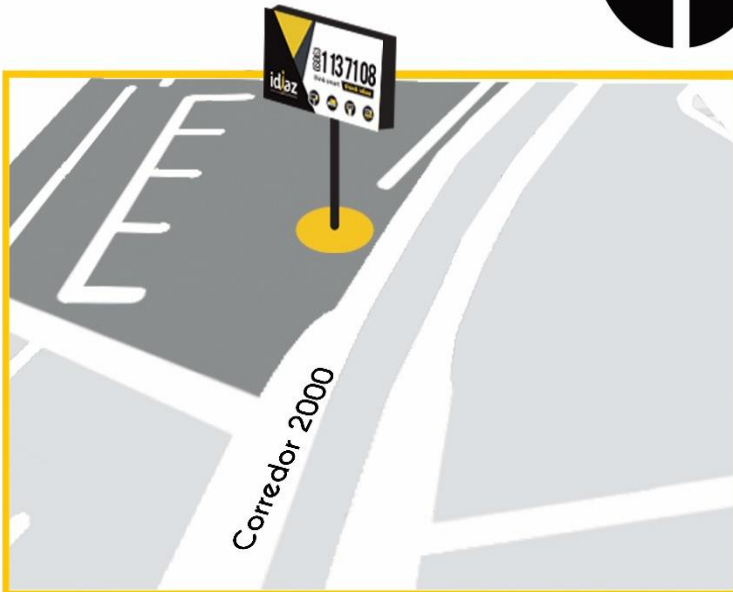

Vista Natural

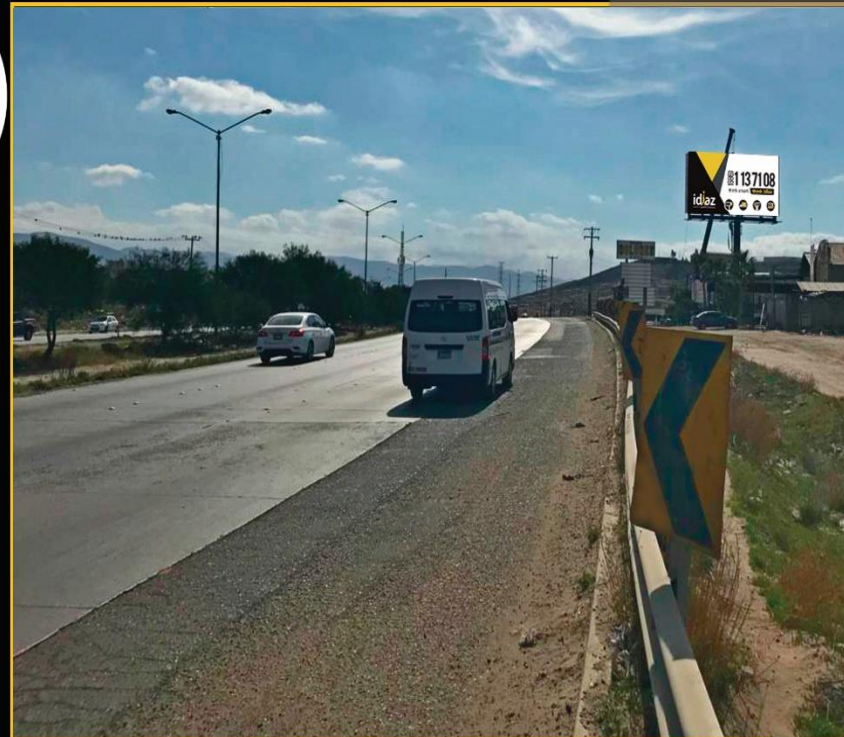

Vista Cruzada

idiaz
medios publicitarios

032

Lázaro Cárdenas (antes de puente pando)

Características

Zona comercial de alto impacto

12.9mts ancho x 7.2mts alto

Alto tráfico vehicular



Vista Natural

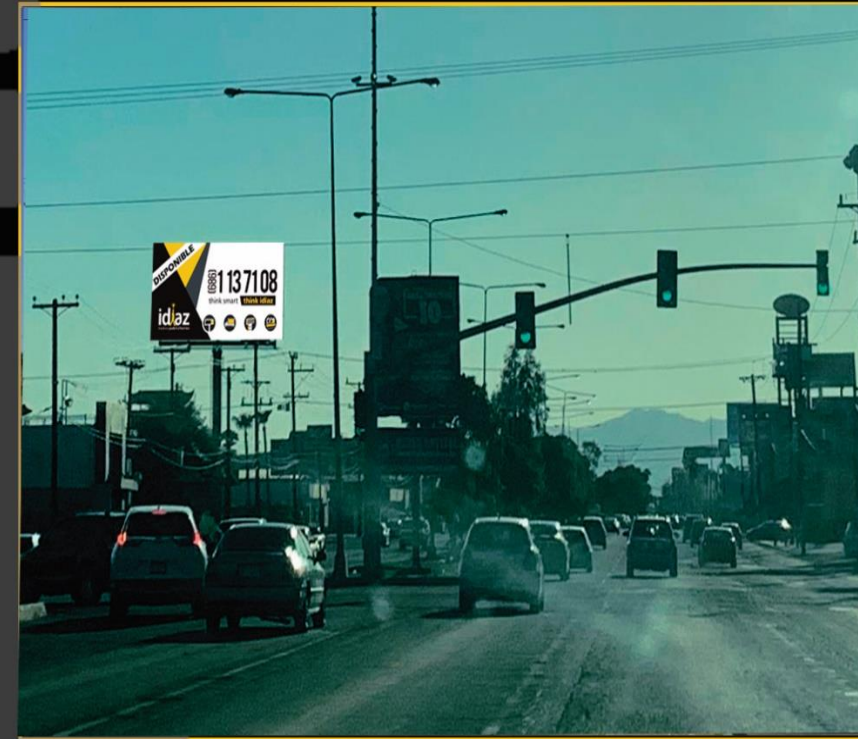

Vista Cruzada

idlaz
medios publicitarios

033

Benito Juárez, Frente a Hotel Araiza

Características

8.90 mts (base) x 6.10 mts (altura)

Zona comercial de alto impacto

Alto tráfico vehicular



idiaz
medios publicitarios

034

NOVENA, UVM

Características

Zona residencial y comercial.
(Clase media y media alta.)

12.90 mts ancho x 7.20 mts alto

Triple A, Alto tráfico vehicular



Vista Natural



Vista Cruzada

idiaz
medios publicitarios



VALLAS PUBLICITARIAS

001

Justo Sierra y Bamoa

Características

Zona comercial de alto impacto

Alto Tráfico vehicular

4.50 mts ancho x 2.40 mts alto

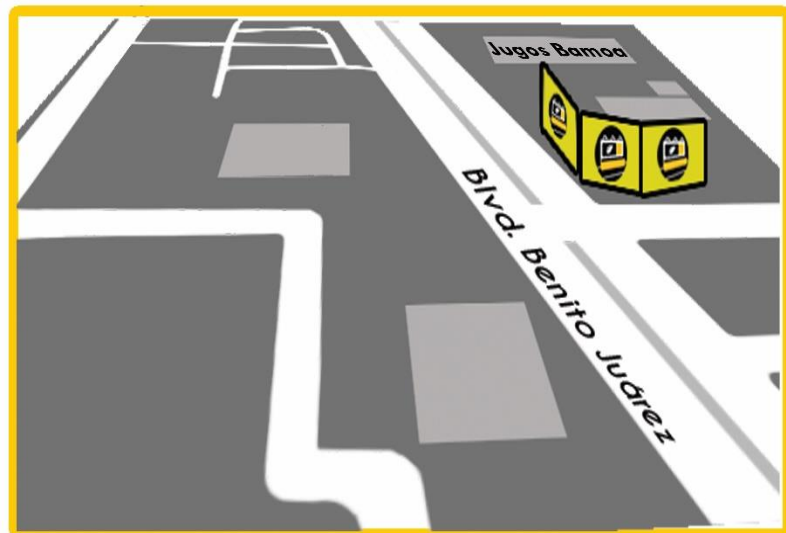

002

L. Montejano e Independencia

Características

Vallas superiores: 7 mts ancho x 3 mts alto

Vallas inferiores: 5 mts ancho x 2.5 mts alto

Alto tráfico vehicular



003 // Terán Terán y Carr. San Felipe

Características

Alto tráfico vehicular

Zona comercial de alto impacto

7 mts ancho x 2.4 mts alto



004 // Acceso #1 Plaza Cachanilla

Características

Zona comercial de alto impacto

Alto tráfico vehicular

3.55 mts ancho x 1.55 mts alto



005 // Acceso #2 Plaza Cachanilla

Características

Zona comercial de alto impacto

Alto tráfico vehicular

3.55 mts ancho x 1.55 mts alto



006 // Acceso # 3 Plaza Cachanilla

Características

Zona comercial de alto impacto

Alto Tráfico vehicular

3.55 mts ancho x 1.55 mts alto

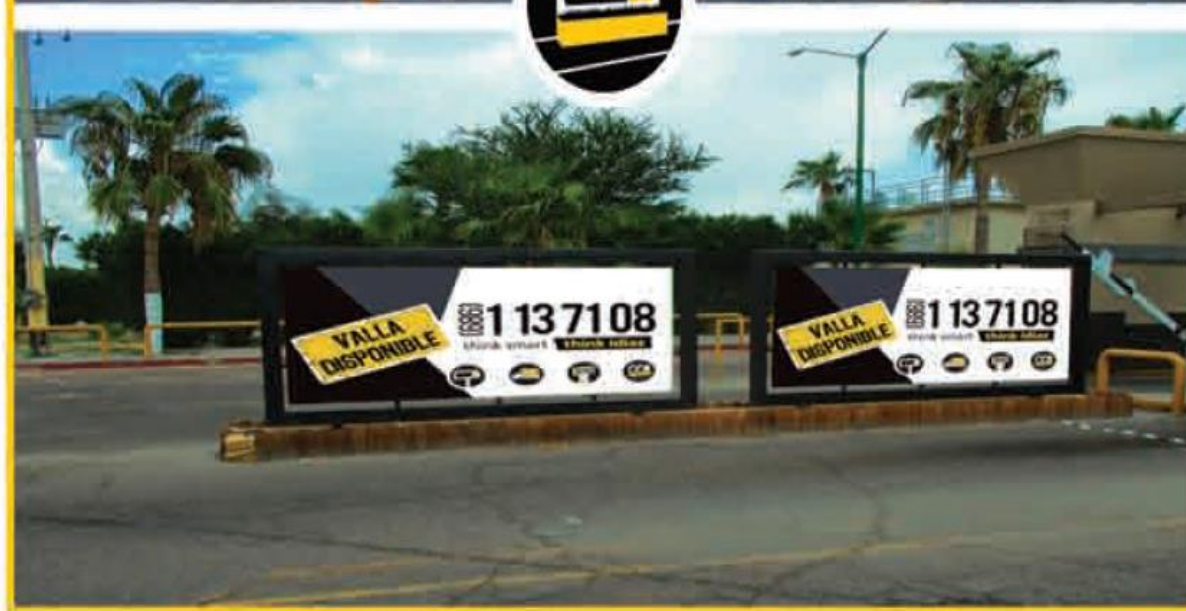

007 // Acceso # 4 Plaza Cachanilla

Características

Zona comercial de alto impacto

Alto Tráfico vehicular

3.55 mts ancho x 1.55 mts alto



008 // Calzada Independencia y López Mateos

Características

Zona comercial de alto impacto

Alto Tráfico vehicular

4.50 mts ancho x 2.40 mts alto





VALLA
MÓVIL

idiaz
medios publicitarios



VALLA MÓVIL #1

CARACTERÍSTICAS

- Tú eliges la ruta.
- Horario de 6 horas diarias.
- Lunes a Sábado (matutino o vespertino).
- Iluminación.
- Perifoneo.
- Gasolina.

MEDIDAS:

- 2 vistas laterales de: 4.0 x 2.40 mts.
- 1 vista trasera de 1.40 x 2.40 mts.





VALLA MÓVIL #2

CARACTERÍSTICAS

- Tú eliges la ruta.
- Horario de 6 horas diarias.
- Lunes a Sábado (matutino o vespertino).
- Iluminación.
- Perifoneo.
- Gasolina.

MEDIDAS:

- 2 vistas laterales de: 4.90 x 2.40 mts.
- 1 vista trasera de 1.10 x 2.50 mts.





PANTALLAS LED

001 // Benito Juárez, Frente a UABC

Características

6.4 mts ancho x 3.2 mts alto

Zona comercial de alto impacto

Alto tráfico vehicular



002 // Lázaro Cárdenas, Frente a estación de bomberos

Características

7.68 mts ancho x 3.84 mts alto

Zona comercial de alto impacto

Alto tráfico vehicular

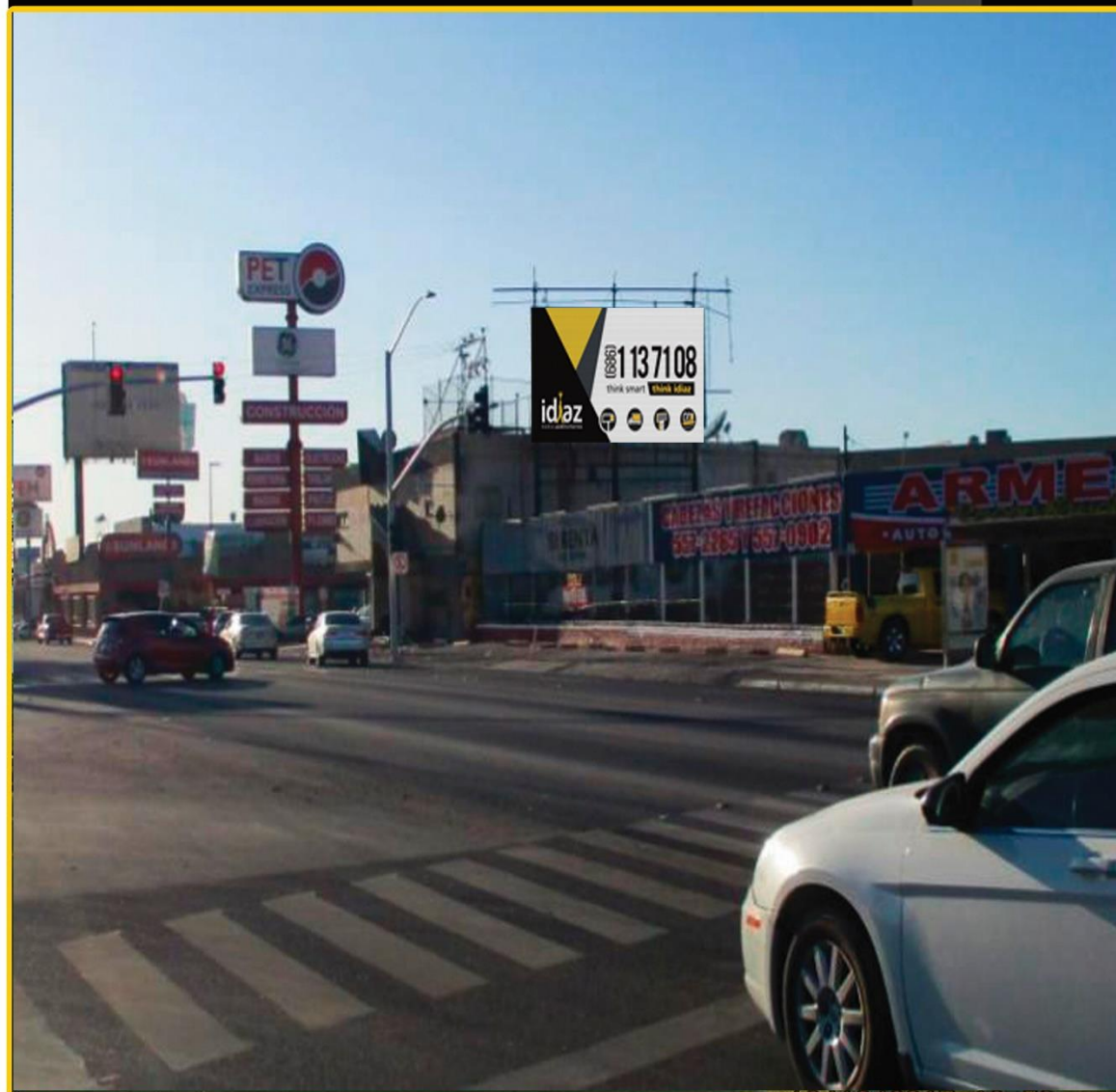

004

Justo Sierra, Benito Juárez

Características

7 mts ancho x 4 mts alto

Zona comercial de alto impacto

Alto tráfico vehicular



Benito Juárez



005 // Calz. Independencia y Macristy

Características

7.68 mts ancho x 3.84 mts alto

Zona comercial de alto impacto

Alto tráfico vehicular



006

Calzada Cetys y Novena

Características

7.68 mts ancho x 3.84 mts alto

Zona comercial de alto impacto

Alto tráfico vehicular

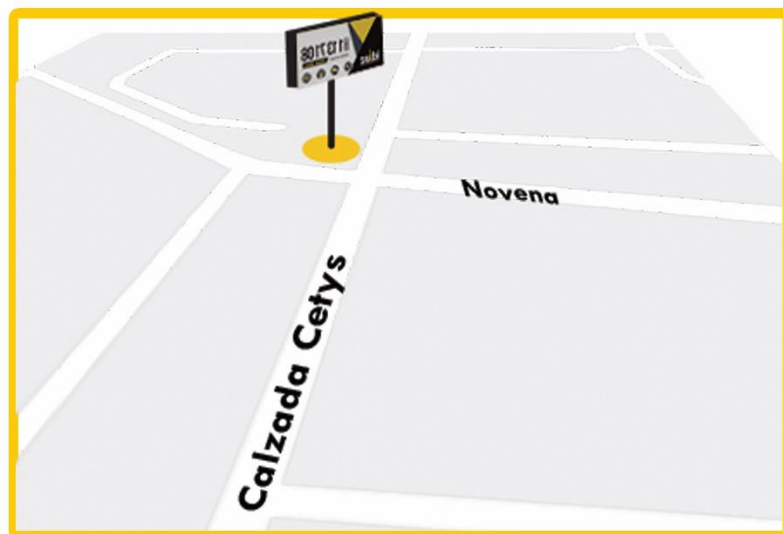

007

Calzada Cetys y Macristy

Características

5.68 mts ancho x 3.84 mts alto

Zona comercial de alto impacto

Alto tráfico vehicular





Horacio Díaz

Marketing

Cel: (686)113 71 08

Ventas@idiazmedios.com

Información

**López Mateos y Fuerza Aérea
#133 Centro Cívico (HOTEL CO)**

TEL: (686) 568 43 03